

CYPE INGENIEROS
MEMORIAS CTE

Genera la Memoria del proyecto básico y la Memoria del proyecto básico + ejecución de un proyecto de edificación de uso residencial, con el contenido y orden establecidos en el Anejo I -Contenido del Proyecto- de la Parte I del CTE. Memorias CTE no se limita a guiar al usuario para cumplimentar la información que debe contener dicha memoria, sino que además reúne y coordina la información del proyecto de edificación de otros programas de CYPE Ingenieros para crear una memoria del proyecto sin contradicciones, con un estilo literario uniforme y con una maquetación personalizada. En consecuencia, genera un documento de calidad, que evita errores de interpretación y duplicidad de documentos.

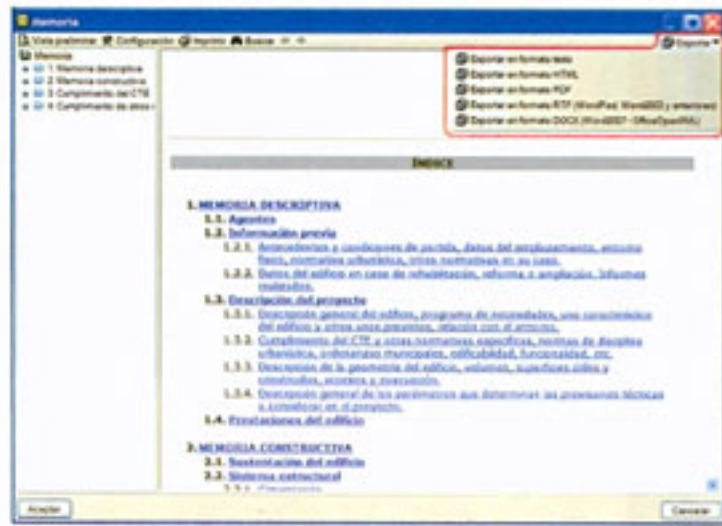

Precio 268,20 € + IVA

CYPE INGENIEROS
CTE DB-HR. PROTECCIÓN
FRENTE AL RUIDO

El módulo Protección frente al ruido DB-HR + NBE CA-88 del programa Instalaciones del edificio es el primer software capaz de analizar automáticamente el cumplimiento del DB-HR del CTE. El módulo ofrece el cálculo y la justificación de las exigencias acústicas impuestas en el CTE, mediante la opción general de cálculo propuesta, permitiendo mayor libertad en el uso de distintas soluciones constructivas, respecto a la opción simplificada del DB HR, todo ello con la garantía y ventajas de un análisis de la geometría real del edificio, de manera automática, y con un modelo del edificio válido para el resto de cálculos e instalaciones.

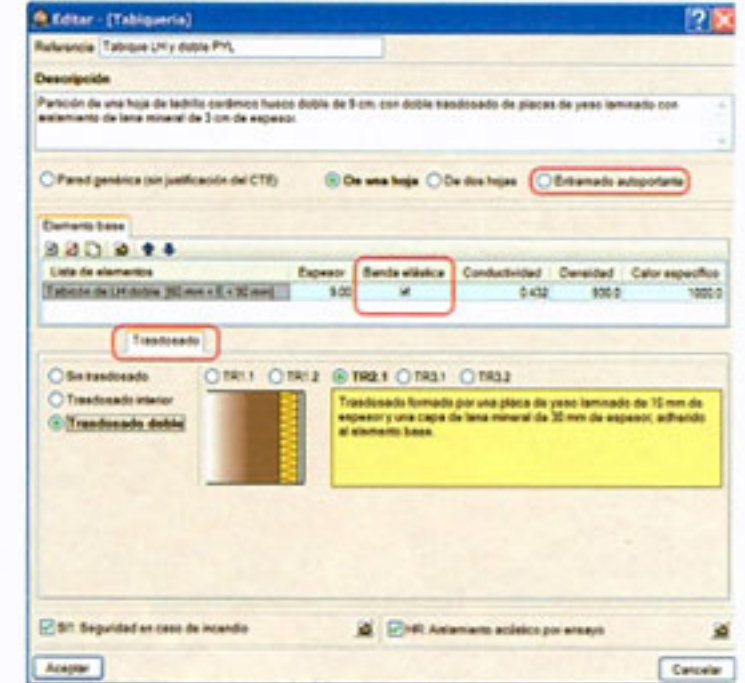
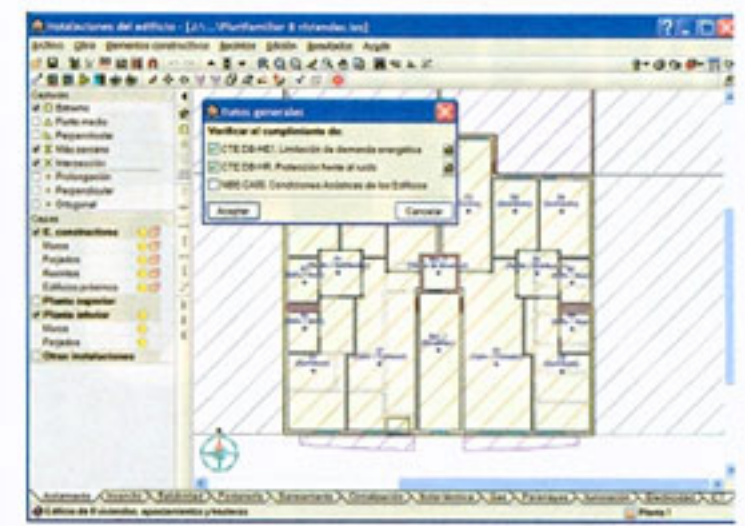

Precio 214,20 € + IVA

CYPE Ingenieros. Tel. 915 22 93 10 • e-mail: cype@cype.com

GRAPHISOFT
VIRTUAL BUILDING™ EXPLORER

Esta nueva herramienta (VBE) establece nuevas normas para la comunicación y la presentación del diseño, permitiendo la navegación en 3D por un proyecto arquitectónico con total libertad y en tiempo real; ayuda a comprender los propósitos de diseño, y explora los espacios como si ya estuviera construido lo que supone una experiencia para clientes, constructores y, de hecho, para cualquier parte interesada. Disponible para los sistemas: Windows XP/Vista.

GRAPHISOFT.
VIRTUAL BUILDING
EXPLORER
a Virtual Building Solution



Oferta lanzamiento VBE 495,00 € + IVA
Oferta lanzamiento VBEG 995,00 € + IVA
(Incluye Raytracing y Radiosidad).

Graphisoft España. Tel. 915 35 87 50 • e-mail: info@archicad.es

GRAPHISOFT
MODELADOR MEP

Esta nueva herramienta permite a los arquitectos una mejor coordinación de los proyectos de construcción con resultados más previsibles, reducción de tiempo, de residuos y de sobre-costes tanto en el diseño como en el proceso de construcción. Disponible para los sistemas: Windows XP/Vista y Mac OSX / Intel Nativo.

GRAPHISOFT.
MEP MODELER
a Virtual Building Solution

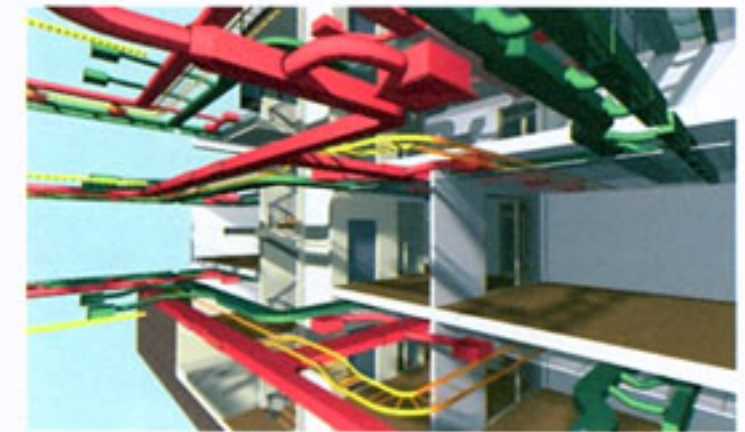

Precio lanzamiento 495,00 € + IVA

Graphisoft España. Tel. 915 35 87 50 • e-mail: info@archicad.es

NEMETSCHKE
ALLPLAN CTE

El sistema integral para todas las fases del proyecto, desde el croquis inicial a la generación de los planos de ejecución a partir del modelo tridimensional del edificio. Integra en único sistema BIM toda la información necesaria para el cálculo de mediciones y presupuestos, cálculo de estructuras, análisis energético, instalaciones, estudios de seguridad y salud, protección contra incendios, control de calidad, etc., facilitando el cumplimiento del nuevo CTE. Conectado con Presto, Arquímedes, Gest, Tricalc, Tekton 3D, Urbicad, Cype Instalaciones del Edificio (LIDER, CALENER-VYP, RITE).

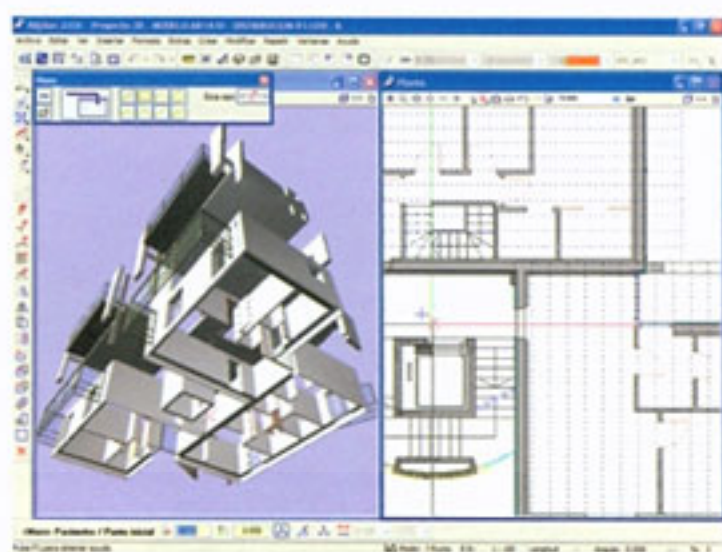

Precio especial 2.995 € + IVA
o bien 99 € + IVA al mes

Incluye plug-in LIDER / CALENER-VYP

Nemetschek España, S.A. Tel. 915 71 48 77 • e-mail: nemetschek@nemetschek.es

NEMETSCHKE
CINEMA 4D ARCHITECTURE EDITION

Una edición especial para arquitectos del premiado software de modelado, render y animación CINEMA 4D. Incluye 300 objetos de librería y más de 400 materiales de construcción, además de interface bidireccional con los programas de arquitectura Allplan, ArchiCAD y VectorWorks, y comunicación (DXF, DWG, 3DS, OBJ...) con otros programas (AutoCAD...). Su uso es tan sencillo como importar el modelo, aplicar materiales, añadir objetos y renderizar, tras lo que se obtienen imágenes fotorrealistas de calidad profesional.



Precio especial 1.395 € + IVA
Incluye plug-in Análisis Energético

Nemetschek España, S.A. Tel. 915 71 48 77 • e-mail: nemetschek@nemetschek.es