

Revestimento exterior de fachada ventilada, de réguas de compósito de madeira e polímeros (WPC)

FAW005

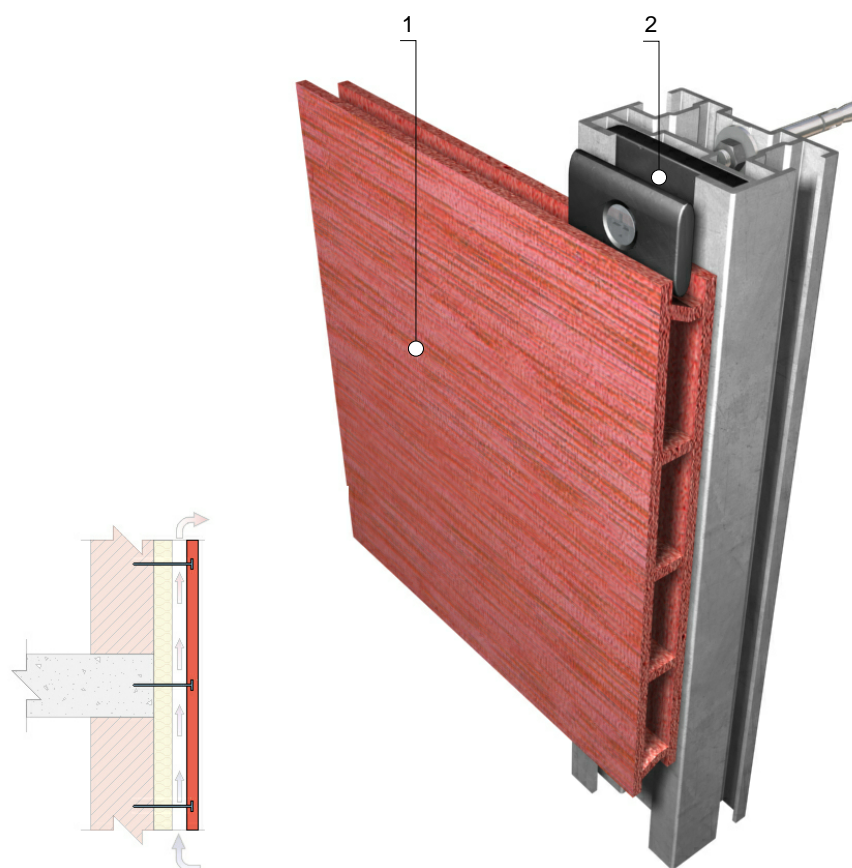

-
- 1 mt12tar010dua** Revestimento exterior para fachada ventilada, de réguas de compósito de madeira e polímeros (WPC), compostas por material termoplástico e fibras vegetais com reforço mineral, acabamento imitação madeira de nogueira; colocação em paralelo; com parafusos de aço inoxidável A2 para a fixação do revestimento à subestrutura suporte.
-
- 2 mt19tar010a** Subestrutura suporte para a sustentação do revestimento exterior, de réguas de compósito de madeira e polímeros (WPC), regulável nos eixos vertical e horizontal, formada por perfis verticais e perfil superior horizontal, de alumínio extrudido de liga 6006 com tratamento térmico T6, acabamento lacado; esquadros de carga e esquadros de apoio; cliques de poliamida reforçada com fibra de vidro; com tira-fundos de aço inoxidável A2 e buchas de nylon para a fixação dos perfis ao pano principal e ancoragens mecânicas de expansão, de aço inoxidável A2 para a fixação dos perfis à laje.
-